

1 PLANTA BAIXA - A DEMOLIR / A CONSTRUIR
escala 1/75

LEGENDA

	A CONSTRUIR
	A DEMOLIR
	EXISTENTE

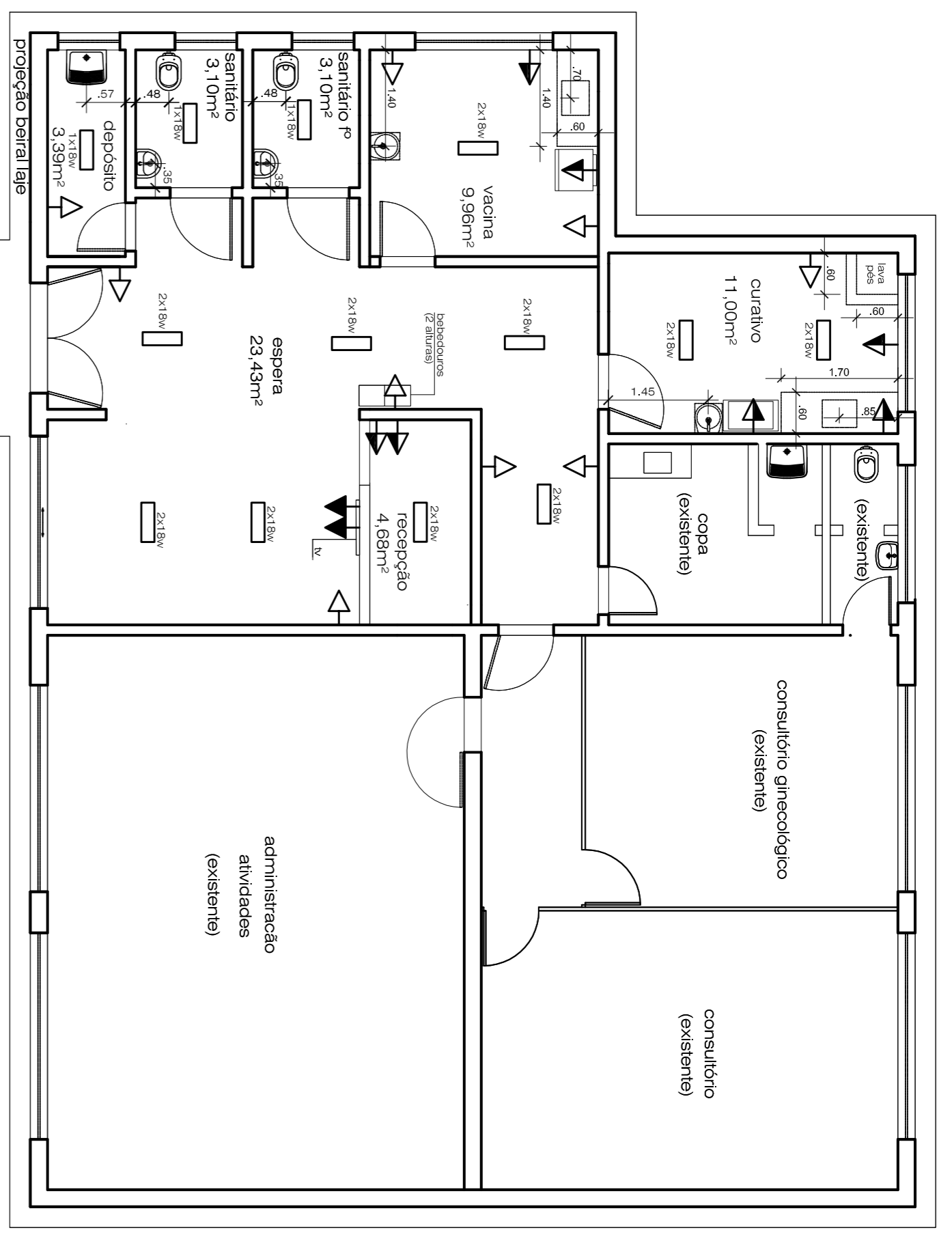

2 PONTOS DE ILUMINAÇÃO E TOMADAS
escala 1/75

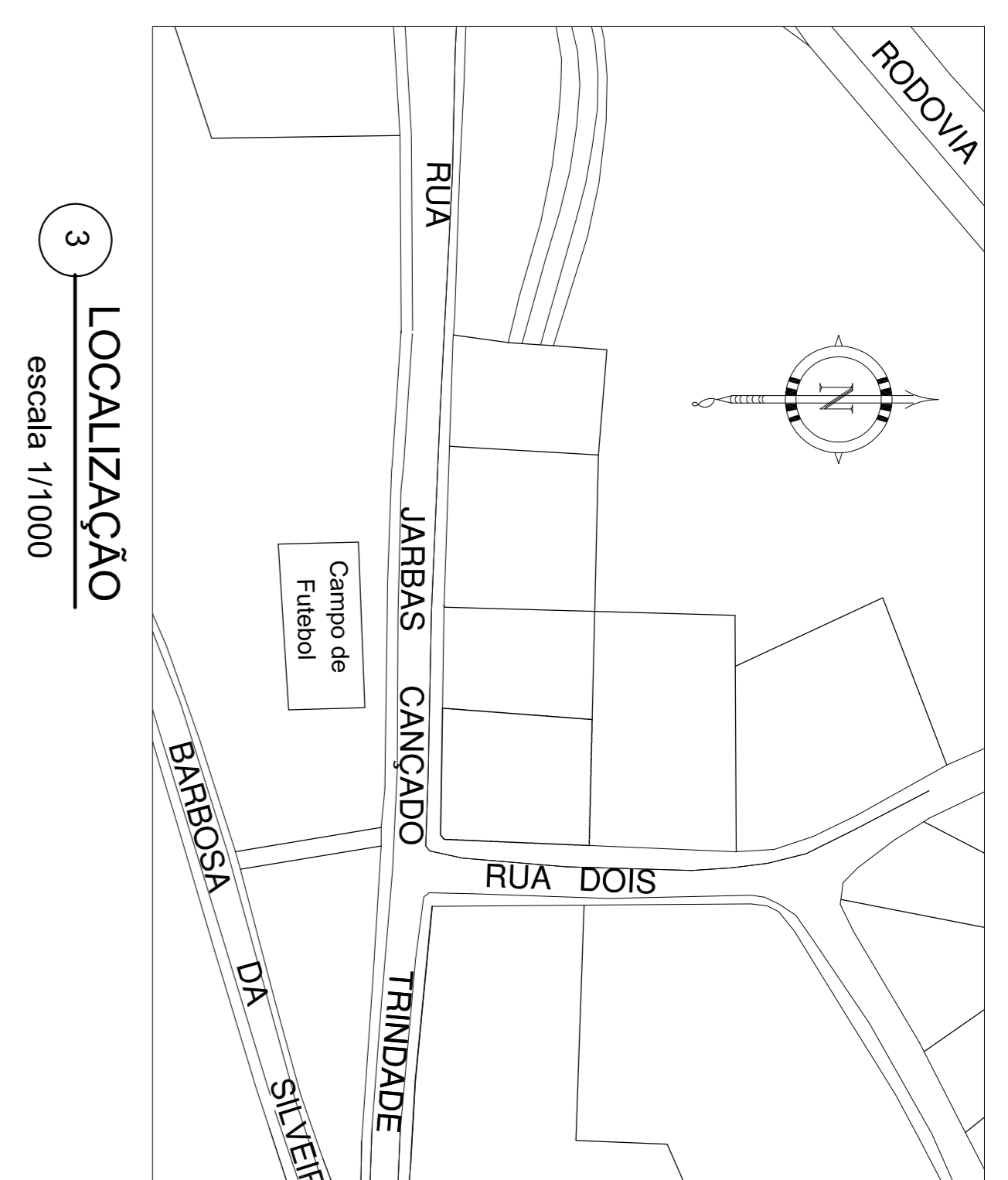

3 LOCALIZAÇÃO
escala 1/1000

LEGENDA

	piso em porcelanato retificado		porta de abrir em alumínio branco e vidro temperado, transparente, 10mm, com barreira superior 'novel' em chapa de aço escovado, inclusive na aduela, conforme NBR 9050
	parede pintada com tinta acrílica		porta de madeira pintada
	revestimento porcelanato retificado		janela de correr com vidro temperado incolor, 8mm
	pintura acrílica hospitalar		janela basculante com vidro temperado incolor, 8mm
	barreado com esmalte à base de água		transparente, perfil alumínio branco
	resistente com tinta acrílica		resistente com tinta acrílica
	revestimento em porcelanato retificado		janela de ferro existente
	barreado com tinta à base de epóxi		
	resistente com tinta acrílica		
	telô ligeir pintado		

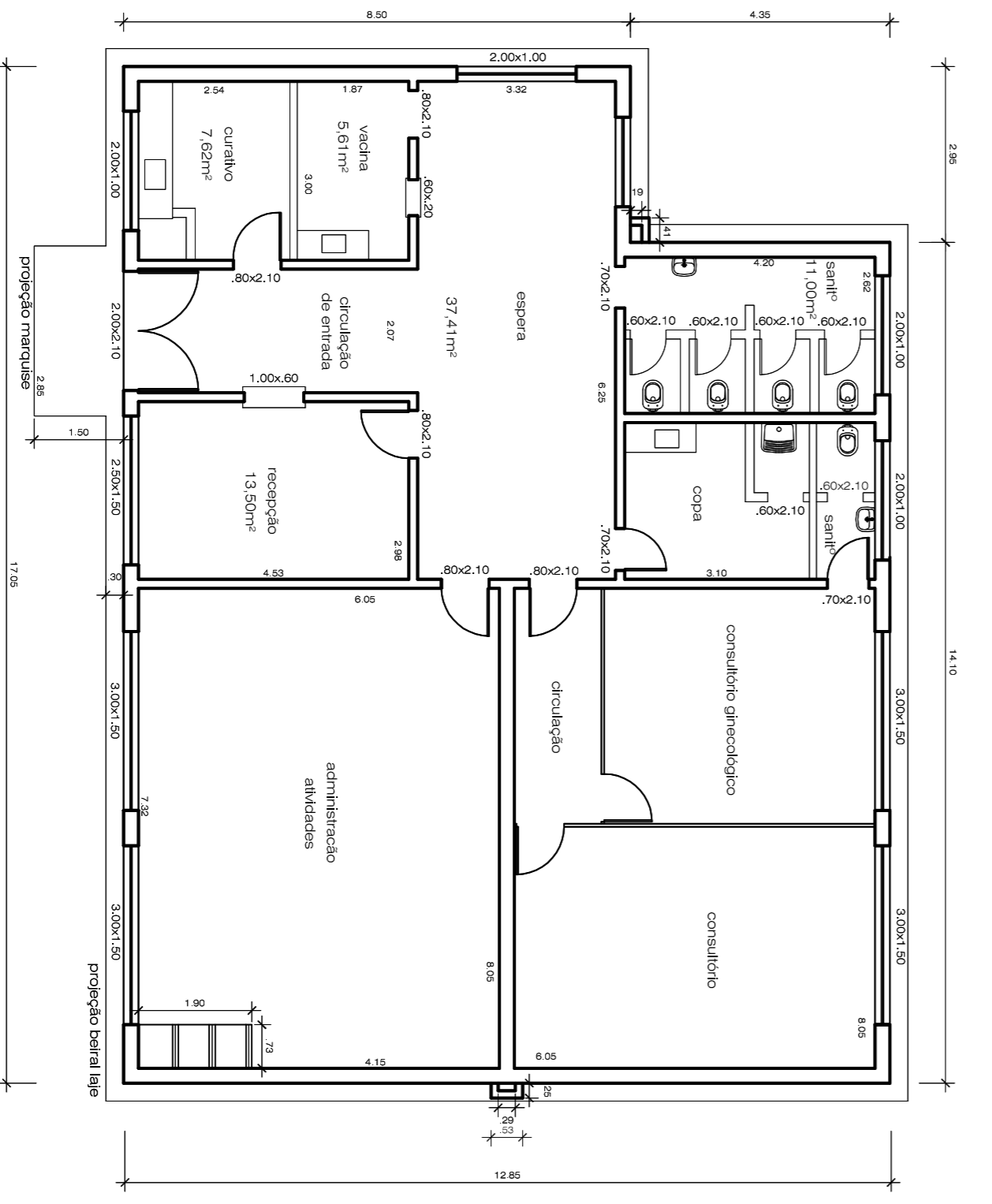

4 PLANTA BAIXA DO EXISTENTE
escala 1/100

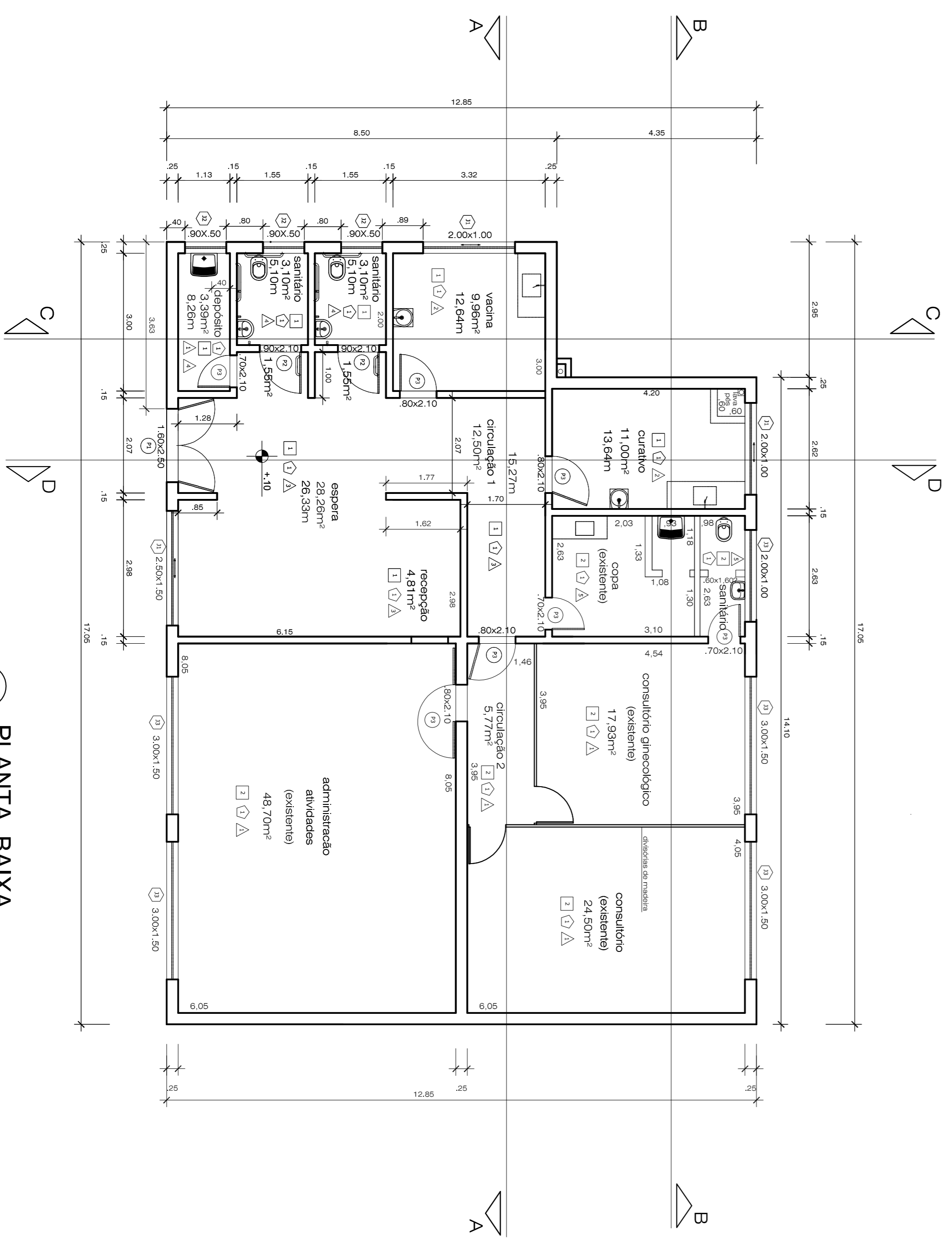

5 PLANTA BAIXA
escala 1/75

P.M.B.M. SECRETARIA MUNICIPAL DE PLANEJAMENTO URBANO
PROJETO DE ARQUITETURA FOLHA: **01/02**

DESCRIÇÃO: PROJETO DE REFORMA DA UNIDADE DE SAÚDE DA FAMÍLIA
USF DO BAIRRO SANTA RITA DE FÁTIMA

PROPRIETÁRIO: PREFEITURA MUNICIPAL DE BARRA MANSA

LOCAL: RUA JARBAS CANÇADO TRINDADE, S/N - BAIRRO SANTA RITA DE FÁTIMA
BARRA MANSA - RJ

QUADRO DE ÁREAS	ZONA	ZSP - ZONA SUSTENTÁVEL PADRÃO
TERRENO 554,41m ²	USO	S2
ÁREA CONSTRUIDA	SELO DE APROVAÇÃO PBM	
EXISTENTE 206,26m ²		

COORDENADOR	AUTOR DO PROJETO	DESENHO	DATA
Arq ^a Mariana S. Camelo	Arq ^a Lúlia Magda Costa Nogueira	Arq ^a Lúlia Magda Costa Nogueira	18/07/18
REVISÃO 1	Arq ^a Lúlia Magda Costa Nogueira	Arq ^a Lúlia Magda Costa Nogueira	
REVISÃO 2	Nº ANTIPIR: 7207069		
REVISÃO 3	Nº DO PROJETO: CPU 18 07 18 ARQ 001 01/02		

CARIMBO

APPROVAÇÃO SMPU
Eng^o Eric dos Santos